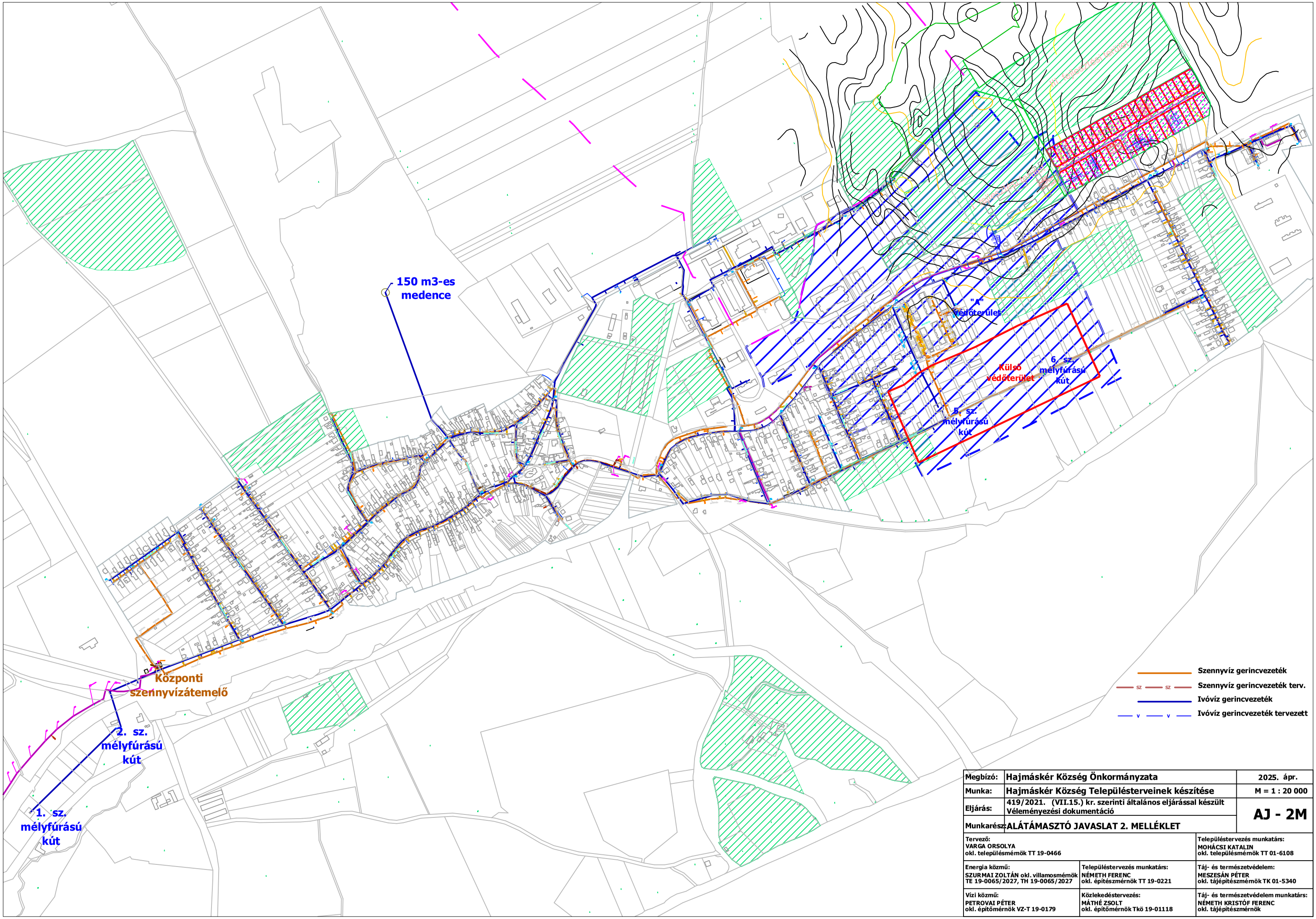

Megbízó:	Hajmáskér Község Önkormányzata	2025. ápr.
Munka:	Hajmáskér Község Településterveinek készítése	M = 1 : 20 000
Eljárás:	419/2021. (VII.15.) kr. szerinti általános eljárással készült Véleményezési dokumentáció	AJ - 2M
Munkarész:	ALÁTÁMASZTÓ JAVASLAT 2. MELLÉKLET	

Tervező: VARGA ORSOLYA okl. településmérnök TT 19-0466		Településtervezés munkatárs: MOHÁCSI KATALIN okl. településmérnök TT 01-6108
Energia közmű: SZURMAI ZOLTÁN okl. villamosmérnök TE 19-0065/2027, TH 19-0065/2027	Településtervezés munkatárs: NÉMETH FERENC okl. építészmérnök TT 19-0221	Táj- és természetvédelem: MESZESÁN PÉTER okl. tájépítészmérnök TK 01-5340
Vízi közmű: PETROVAI PÉTER okl. építőmérnök VZ-T 19-0179	Közlekedéstervezés: MÁTHÉ ZSOLT okl. építőmérnök Tkö 19-01118	Táj- és természetvédelem munkatárs: NÉMETH KRISTÓF FERENC okl. tájépítészmérnök